

**COMITATO GENITORI**

# LICEO SARPI

Presentazione proposte formative all'estero



**MLC**  
MAKING LEARNERS CONFIDENT

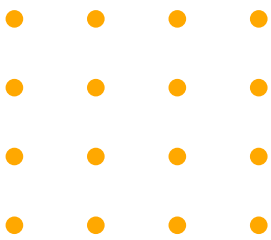

**2016**

nasce MLC Edu per soddisfare la richiesta sempre più crescente di viaggi studio, anno accademico all'estero e corsi di lingua



# LA NOSTRA STORIA

# MAIN PARTNERS

MLC Education nasce nel 2016 dalla sensibilità di un'insegnante unita al coraggio di un imprenditore, che hanno percepito la richiesta di una diversa proposta per i programmi di formazione all'estero. E l'hanno creata.

Oggi l'azienda è diventata uno dei principali player a livello nazionale e vanta accordi di distribuzione con i principali network turistici



# LA NOSTRA ATTIVITA'

MLC Education ha creato un ventaglio di proposte formative che seguono lo studente o, l'adulto, personalmente in diverse fasi del percorso di apprendimento, che mirano non soltanto al miglioramento delle conoscenze linguistiche, ma anche alla crescita personale e al raggiungimento dell'autonomia attraverso l'esperienza nel mondo. Uno staff esperto crea e propone i programmi vagliando le proposte del mercato internazionale, e li propone alle famiglie, adulti e aziende ascoltando le esigenze di ciascuno e proponendo la soluzione più adatta.



## ADULTI

Programmi dedicati agli adulti per il perfezionamento della lingua o rilascio certificati linguistici

## JUNIOR

Programmi dedicati ai bambini e ragazzi per l'apprendimento della lingua e conoscenza di culture diverse



# PERCHE' **MLC** **EDU** PER JUNIOR



## **OFFRIAMO UNA GRANDE VARIETÀ DI LOCATION PER OGNI PROFILO**

Le location sono selezionate con cura ed attenzione per poter garantire efficacia educativa, linguistica e multiculturalità del viaggio. Alcune location hanno un rapporto di esclusiva con MLC Edu.

## **LO STAFF VANTA ANNI DI ESPERIENZA NEL CAMPO DELL'EDUCATION**

Lo staff è preparato per guidare studenti e genitori nella scelta del programma più adatto. Sappiamo che ogni studente è diverso e con diverse esigenze. Noi ci siamo sempre! Se hai bisogno anche solo di un consiglio siamo sempre disponibili.

## **ACCOMPAGNIAMO LO STUDENTE DELLA CRESCITA**

Accompagniamo lo studente della crescita MLC Edu è un progetto creato da insegnanti con esperienza nella scuola ed ancora attivi in essa, attenti alle necessità educative dello studente.

## **OFFRIAMO PROGRAMMI CON PREZZI COMPETITIVI**

I nostri prezzi sono competitivi perché non abbiamo intermediari e lavoriamo direttamente con i nostri partner all'estero. Ogni partner con cui collaboriamo viene incontrato e scelto dopo attente valutazioni. Non abbiamo vincoli, se un partner non lavora secondo i nostri standard, non prendiamo accordi.

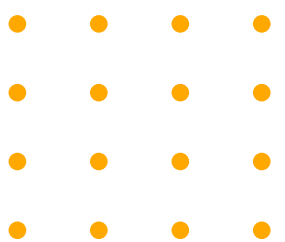

# LA NOSTRA PROGRAMMAZIONE



## HIGH SCHOOL PROGRAM

Anno, Semestre, Trimestre all'estero per studenti del 3 o 4° anno superiore

## VIAGGI STUDIO INDIVIDUALI

Viaggi studio breve durata (7 o 14gg) per Junior e Adulti, Tirocinio all'estero, American Camp Italia, Corsi di Lingua all'estero, H.S. Integration Program

## VIAGGI STUDIO DI GRUPPO

Viaggi studio di Gruppo breve durata per studenti

## TEAM BUILDING EXPERIENCE

Programmi di team building per aziende



# I VIAGGI STUDIO

# VIAGGI STUDIO JUNIOR

PROGRAMMI  
DA CATALOGO  
E TAILOR MADE  
JUNIOR E ADULTI



Età 11-18 anni

## PROGRAMMI CATALOGO INDIVIDUALI JUNIOR

Partenze Giugno - Agosto



Età 16-30 anni

## PROGRAMMI CATALOGO TIROCINIO ALL'ESTERO

Partenze tutto l'anno



Età 10-17 anni

## PROGRAMMI CATALOGO GRUPPI JUNIOR

Partenze Luglio



Età 13-18 anni

## PROGRAMMI CATALOGO INTEGRATION PROGRAM

Partenze Giugno



Età 6-17 anni

## PROGRAMMI CATALOGO AMERICAN CAMP ITALIA

Partenze Giugno - Luglio

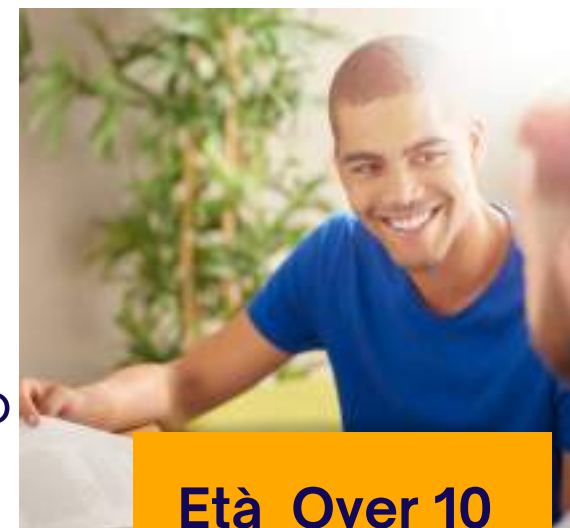

Età Over 10

## PROGRAMMI CATALOGO CORSI A CASA DELL'INSEGNANTE JUNIOR+ ADULTI

Partenze tutto l'anno



Età Over 18

## PROGRAMMI TAILOR MADE CORSI DI LINGUA ALL'ESTERO ADULTI

Partenze tutto l'anno

# VIAGGI STUDIO DI GRUPPO

PARTENZA CON  
ACCOMPAGNATORE  
DALL'ITALIA



## LONDRA BECKENHAM

Dal 17 al 31 luglio

Età 14-17anni



## TORBAY REGNO UNITO

Dal 17 al 31 luglio

Età 10-17 anni



## AC MONZA ENGLISH CAMP

Dal 3 al 17 luglio

Junior 9 – 14 anni  
Senior 15 – 17 anni



## NEW YORK

Dal 27 luglio all'11 agosto

Età 12-21 anni



## DUBLINO

Dal 21 agosto al 4 settembre

Età 11-18 anni



# PROGRAMMI CATALOGO TIROCINIO ALL'ESTERO

Questa tipologia di viaggio studio è rivolta agli studenti che scelgono di intraprendere una esperienza di stage all'estero (non retribuita), abbinandola, talvolta, ad un corso di lingua per migliorare le capacità linguistiche e di adattamento all'ambiente lavorativo.

## CARATTERISTICHE PRINCIPALI

- Partenze tutto l'anno
- Partenza individuale
- Durata fissa: da 3 a 5 settimane
- Giorno di arrivo: domenica
- Giorno di rientro: sabato
- Età studenti: dai 16 ai 21 anni compiuti max (ogni programma ha il proprio range di età).  
**Possibilità di Tirocinio professionale per ragazzi fino a 30 anni.**
- Lingue proposte: inglese, spagnolo
- Destinazioni: Gran Bretagna, Irlanda, Malta, Spagna
- Corsi di lingua: da 1 a 3 settimane, dalle 20 alle 25 lezioni a settimana (talvolta le lezioni corrispondono ad 1 ora, altre volte sono di durata diversa)
- Stage lavorativo: da 2 a 4 settimane
- Livello di conoscenza lingua: è richiesto un livello minimo intermedio
- Tipologia di lezione: classroom (lezioni di gruppo)
- Sistemazioni: famiglia o appartamento condiviso
- Tipologia camera: singola o doppia condivisa
- Trattamento: mezza pensione o solo pernottamento
- Attività ricreative: non previste
- Voli: non compresi nella quota
- Trasferimenti in loco: tendenzialmente non inclusi nella quota, ma si possono inserire con supplemento
- Accompagnatore: non previsto



# ESEMPIO TIROCINO ALL'ESTERO

## PROGRAMMA INTERSHIP LONDRA

**Partenze** tutto l'anno

**Destinazione:** Gran Bretagna, Londra

**Età** 16-18 anni

**Durata:** da 3 a 5 settimane

**Ore di lezione:** 20

**Sistemazione:** Host Family

**Trattamento:** Mezza Pensione

**Trasferimenti aeroporto/sistemazione/aeroporto:** opzionali

**Requisiti di partecipazione :** Livello inglese Intermedio

## INCLUSO NELLA QUOTA:

- Welcome induction e placement test
- Materiale didattico
- 20 ore di inglese settimanali
- Supporto per inserimento nel settore del volontariato
- Corso online Employability Skills
- Sistemazione in famiglia, camera singola, pensione completa
- Certificato finale riconosciuto British Council
- Programma ricreativo (alcune attività con supplemento)



| PREZZO 2022/23                                     |                         |                    |                  |                 |
|--|-------------------------|--------------------|------------------|-----------------|
| PACCHETTO  | QUOTA DI PARTECIPAZIONE | PACCHETTO MLC CARE | QUOTA ISCRIZIONE | TOTALE          |
| 1 SETT. CORSO LINGUA + 2 SETT. TIROCINIO FULL TIME | 1.730,00                | 120,00             | 120,00           | <b>1.970,00</b> |
| 1 SETT. CORSO LINGUA + 3 SETT. TIROCINIO FULL TIME | 2.050,00                | 120,00             | 150,00           | <b>2.320,00</b> |
| 2 SETT. CORSO LINGUA + 2 SETT. TIROCINIO FULL TIME | 2.280,00                | 120,00             | 150,00           | <b>2.550,00</b> |
| 2 SETT. CORSO LINGUA + 3 SETT. TIROCINIO FULL TIME | 2.630,00                | 120,00             | 150,00           | <b>2.900,00</b> |
| 3 SETT. CORSO LINGUA + 2 SETT. TIROCINIO FULL TIME | 2.850,00                | 120,00             | 150,00           | <b>3.120,00</b> |

# PROGRAMMI CATALOGO H.S. INTEGRATION PROGRAM

Questa tipologia di viaggio studio è rivolta agli studenti che scelgono di frequentare una scuola superiore, in Gran Bretagna, per un periodo che va dalle 2 alle 6 settimane, durante l'ultimo periodo dell'anno scolastico (dall'inizio di giugno alla metà di luglio). In Gran Bretagna l'anno scolastico è più lungo rispetto a quello in Italia e questo permette agli studenti della scuola superiore di trascorrere alcune settimane presso una scuola pubblica tra la fine della scuola italiana e la fine della scuola in Inghilterra, che si conclude nella prima metà di luglio. Gli studenti partono individualmente e vengono ospitati da famiglie o alloggiano in boarding

## CARATTERISTICHE PRINCIPALI

- Partenze a frequenza settimanale per periodo giugno-luglio
- Partenza individuale
- Durata variabile: da 2 a 6 settimane
- Giorno di arrivo: domenica
- Giorno di rientro: sabato
- Età studenti: dai 13 ai 17 anni compiuti max
- Lingue proposte: inglese
- Destinazioni: Gran Bretagna
- Corsi di lingua: non previsto
- Livello di conoscenza lingua: non richiesto
- Tipologia di lezione: frequenza di una classe di scuola superiore
- Sistemazioni: famiglia o boarding school
- Tipologia camera: da singola o multipla, secondo opzioni del programma specifico
- Trattamento: Mezza Pensione lun-ven + pensione completa sab-dom (in famiglia), Pensione completa (boarding school)
- Attività ricreative: non previste
- Voli: non compresi nella quota
- Trasferimenti in loco: inclusi
- Accompagnatore: non previsto





# HIGH SCHOOL PROGRAM

# COSA SONO GLI HIGH SCHOOL PROGRAM



## DEFINIZIONE

E' un programma di scambio culturale rivolto ai ragazzi delle scuole superiori che desiderano trascorrere un periodo di studio all'estero e vivere come un coetaneo in un'altra parte del mondo, accolti da famiglie ospitanti o in boarding school. Gli studenti trascorrono generalmente il 4° anno all'estero, ma si valutano candidature di studenti di 3<sup>^</sup> o 5<sup>^</sup> superiore. E' possibile scegliere tra 1 anno, semestre, quadrimestre/trimestre scolastico.

## OBIETTIVI

Il focus di questa esperienza è quello di sviluppare l'autonomia e l'indipendenza dello studente che si integra in un nuovo tessuto sociale, culturale e linguistico vivendo un'esperienza unica, irripetibile ed indimenticabile

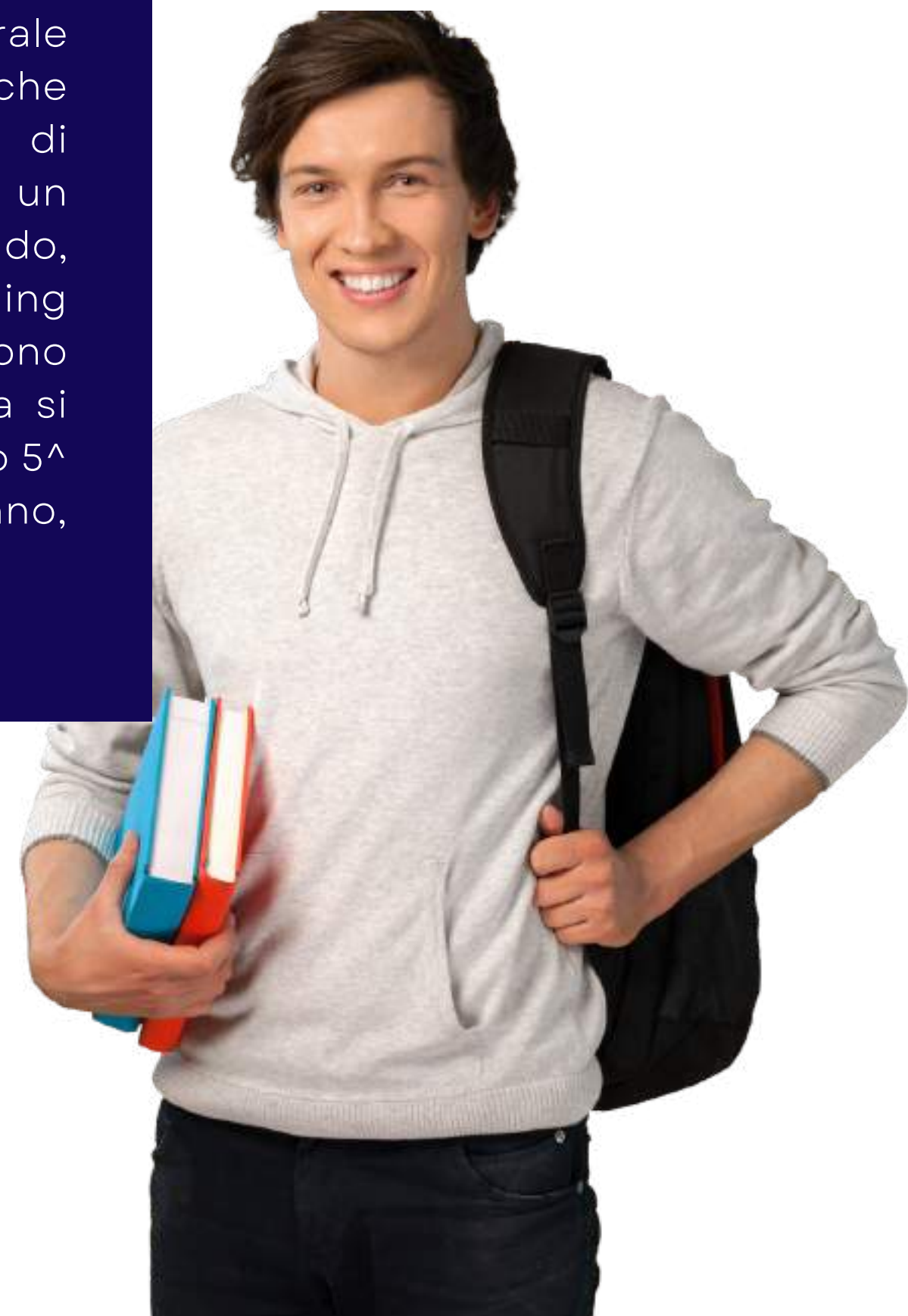



## PERCHÈ INTRAPRENDERE UN HS?

- **IMPARARE** PERFETTAMENTE LA LINGUA LOCALE
- **ARRICCHIRE** IL PERCORSO FORMATIVO ED ACCADEMICO
- **CONOSCERE** UN NUOVO SISTEMA SCOLASTICO ED UN NUOVO APPROCCIO ALLO STUDIO
- **INTEGRAZIONE** IN UN NUOVO TESSUTO SOCIALE E SCAMBIO CULTURALE
- **CRESCITA** E SVILUPPO DELLA RESPONSABILITÀ, AUTONOMIA ED INDIPENDENZA DELLO STUDENTE
- **STIMOLO** ALL'INTRAPRENDENZA
- **NUOVE AMICIZIE** CON COETANEI INTERNAZIONALI
- **ESPERIENZA** DI VITA UNICA, IRRIPETIBILE, INDIMENTICABILE
- **PERCORSO FORMATIVO È REGOLATO** DAL M.I.U.R. (MINISTERO DELL'ISTRUZIONE UNIVERSITÀ E RICERCA) ATTRAVERSO LA NOTA PROT.843 DEL 2013 CHE FACILITA L'ESPERIENZA RICONOSCENDONE LA VALIDITÀ AL RIENTRO DELLO STUDENTE, ASSEGNANDONE I CREDITI E INSERENDOLA NEL PIANO FORMATIVO

# TESTIMONIANZE

## STUDENTE SILVIA

Don't get me wrong, I'm seriously happy here, I have all I need: friends, an amazing family, sport, I'm living cool experiences and everyday I get to try new things and learn a lot as well, but these posts don't represent what an exchange year really is. As soon as I got here I was confused, lost and I had a terrible cultural shock, but I never said anything to anyone, I was feeling like If I said something bad about my life here, people would have judge me, saying that I did the wrong thing, telling me how I am not made to to something that big; honestly now the only thing I want to say to the old silvia is "wtf were you thinking?"



## GENITORE

We'll never find enough words to thank those who allowed Arianna to live this wonderful experience



Shelby Starr Lusanne Starr @Sarah ❤️❤️❤️ her host family are such great and wonderful people who have welcomed and loved Arianna as a daughter.

We will be grateful to you for a lifetime 🙏.

Thanks to all her friends [Jana Müllerová @Aaron](#) and others.

The [#odenhigscool](#) and teachers [Linda Barnes](#) and all others.

Thanks to [MLC Edu - Anno all'estero e Viaggi Studio](#) and [Vanessa Rota](#) that made it all possible.

Now we are so happy to have her with us and we are together again 🇮🇹

Many thanks to all 🙏❤️



# IL PROFILO DELL'EXCHANGE

## STUDENT

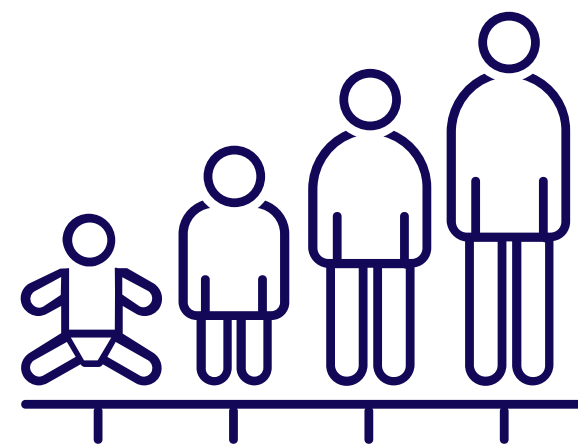

**ETA'**

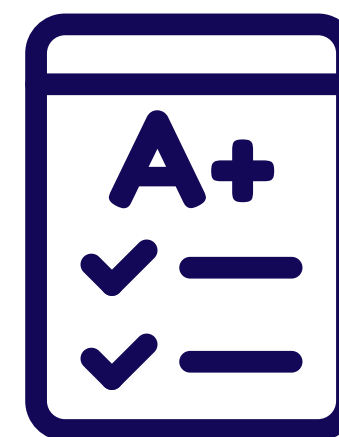

**PERCORSO SCOLASTICO**



**PROFILO MEDICO**



**GRADO DI AUTONOMIA /  
ESPERIENZE PREGRESSE**





# COME ORIENTARSI TRA I PROGRAMMI HS?



**DESTINAZIONE**



**BUDGET**



**DURATA**



**GRADUATION**



**FLESSIBILITÀ DI SCELTA**

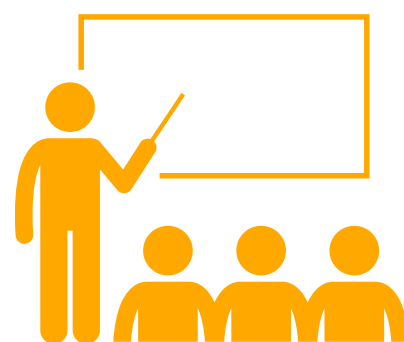

**SISTEMA SCOLASTICO**



**SCUOLE PRIVATE/PUBBLICHE**



**SISTEMAZIONE IN  
FAMIGLIA/BOARDING  
SCHOOL**



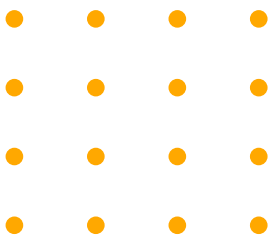

**ANNO ACCADEMICO**

**SEMESTRE**

**QUADRIMESTRE/  
TRIMESTRE**



# HIGH SCHOOL PROGRAM

E' un programma di scambio culturale rivolto ai ragazzi delle scuole superiori che desiderano trascorrere un periodo di studio all'estero e vivere con un loro coetaneo in un'altra parte del mondo, accolte da famiglie ospitanti o in boarding school. Gli studenti trascorrono generalmente il 4° anno all'estero, ma si valutano candidature di studenti di 3^ o 5^ superiore.

- U.S.A.**
- CANADA**
- AUSTRALIA**
- REGNO UNITO**
- IRLANDA**
- SPAGNA**
- FRANCIA**
- GERMANIA**
- PAESI BASSI**
- PAESI SCANDINAVI**

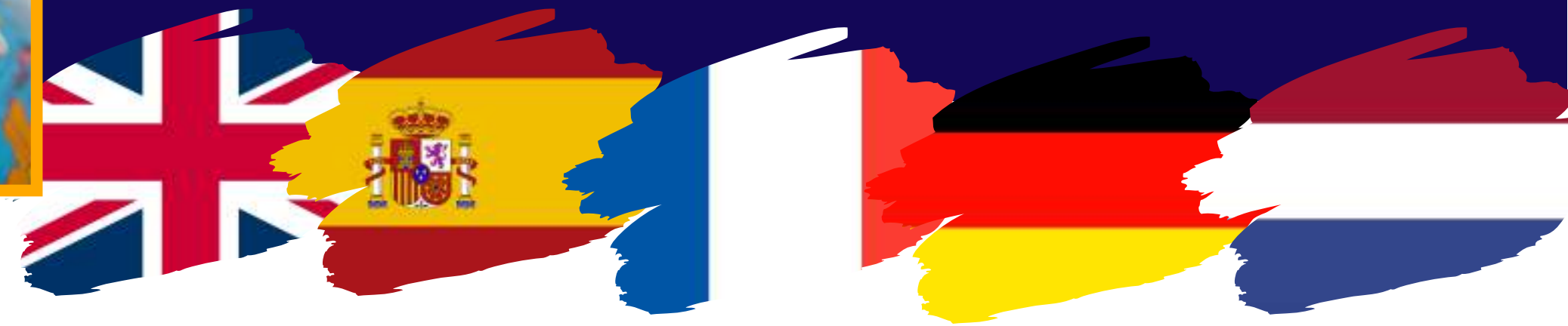

# I NOSTRI HIGH SCHOOL PROGRAM

PROGRAMMI  
EXCHANGE E CHOICE



Età 16-17 anni

## PROGRAMMI HIGH SCHOOL EXCHANGE

anno/sem./quadr./trim.



Età 16-17 anni

## PROGRAMMI HIGH SCHOOL EXCHANGE PLUS

anno/sem./quadr./trim.



Età 16-17 anni

## PROGRAMMI HIGH SCHOOL EXCHANGE PRIVATE

anno/sem./quadr./trim.



Età 16-17 anni

## PROGRAMMI HIGH SCHOOL EXCHANGE PUBLIC

anno/sem./quadr./trim.

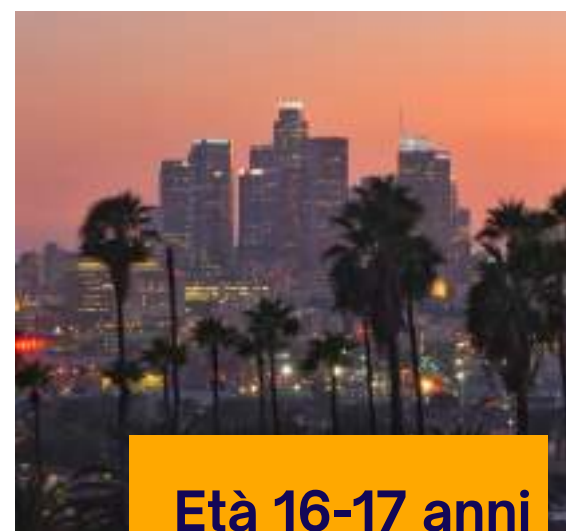

Età 16-17 anni

## PROGRAMMI HIGH SCHOOL EXCHANGE PLUS CALIFORNIA/ARIZONA/ TEXAS

anno/sem./quadr./trim.



Età 16-17 anni

## PROGRAMMI HIGH SCHOOL CHOICE

anno/sem./quadr./trim.

## HIGH SCHOOL EXCHANGE

Questo è il programma di scambio culturale per eccellenza, nato nello spirito della promozione della conoscenza e del dialogo tra culture diverse, che permette agli studenti di vivere come i propri coetanei in un'altra parte del Mondo, in una famiglia, frequentando una scuola pubblica locale, praticando le attività sportive sociali e culturali offerte dalla comunità. Nel programma Exchange è la famiglia ospitante, volontaria, a scegliere chi accogliere nella propria casa, quindi la località di destinazione all'interno degli Stati Uniti è legata alla scelta da parte di una famiglia ospitante. Il placement (abbinamento famiglia-scuola) può avvenire in qualsiasi Stato americano, in località rurali, piccole e di media grandezza.

### CARATTERISTICHE TECNICHE

- Scelta del Paese di destinazione, NO località specifica
- Città di medie o piccole dimensioni in realtà rurali
- Solo scuola Pubblica
- NO scelta tra scuola di grande dimensioni o piccole dimensioni

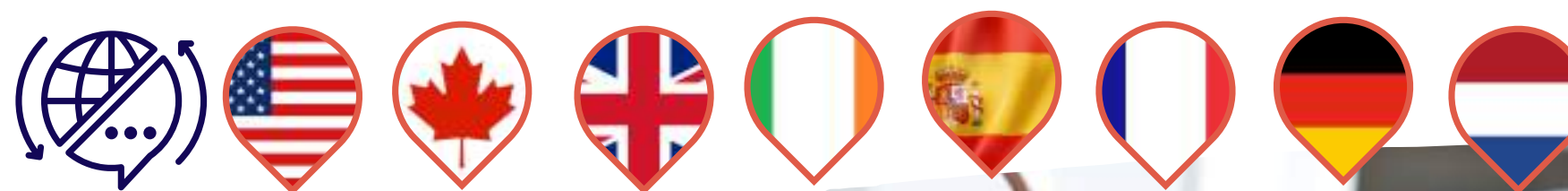

# HIGH SCHOOL EXCHANGE PLUS

Nello spirito del programma Exchange, si può restringere l'area di selezione, scegliendo una macro area (nord, sud, est, ovest) o uno specifico Stato (tra quelli disponibili) pagando un supplemento. L'organizzazione si impegna il più possibile a soddisfare la richiesta dello studente, ma la scelta indicata non è garantita, poiché deve esserci nell'area prescelta una famiglia volontaria che desidera accogliere il candidato. Nella scelta di questo programma lo studente deve quindi avere una predisposizione mentale aperta ed accogliere un placement anche negli Stati che non sono stati indicati come preferiti. Nel caso in cui la scelta non venisse soddisfatta, il supplemento non verrà addebitato.

In alternativa il programma Exchange Plus, con una quota dedicata, permette di scegliere lo Stato di destinazione tra Arizona, Texas e California.



## CARATTERISTICHE TECNICHE

- Scelta (solo segnalazione non garantita) di uno Stato o Macroarea (in U.S.A.), di una Regione o città (in Europa)
- Solo scuola Pubblica
- NO scelta tra scuola di grande dimensioni o piccole dimensioni



# HIGH SCHOOL EXCHANGE PLUS CALIFORNIA/ARIZONA/TEXAS

In alternativa al programma Exchange Plus, con una quota dedicata, permette di scegliere lo Stato di destinazione tra Arizona, Texas e California.



## CARATTERISTICHE TECNICHE

- **Ci sono programmi specifici con garanzia della destinazione:**
  - High School Exchange Plus California
  - High School Exchange Plus Arizona
  - High School Exchange Plus Texas
- **Solo scuola Pubblica**
- **NO scelta tra scuola di grande dimensioni o piccole dimensioni**

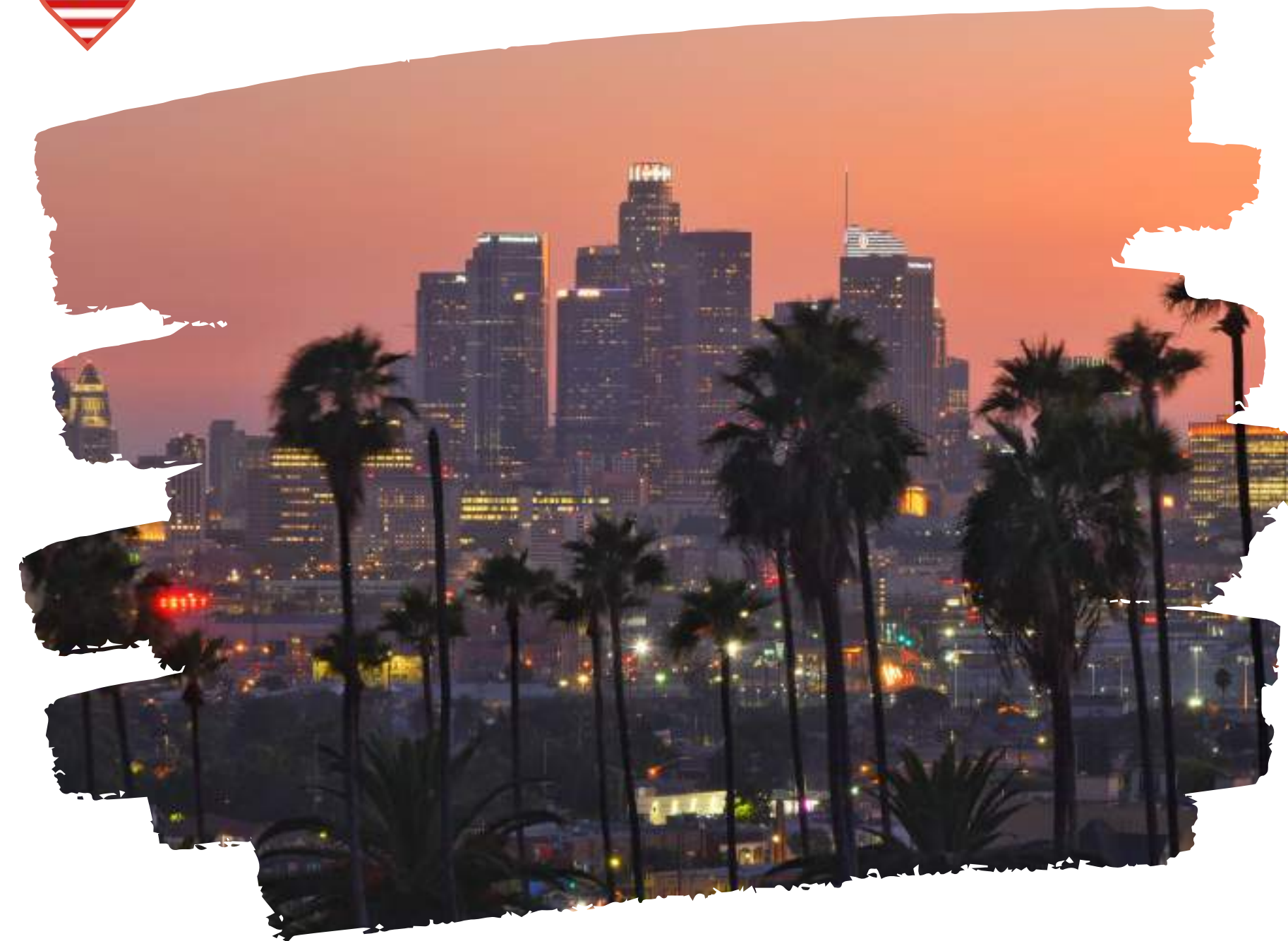

# HIGH SCHOOL EXCHANGE PRIVATE

In questo programma lo studente potrà studiare in una scuola privata, di piccole dimensioni, ad un costo contenuto, poiché le famiglie ospitanti sono sempre famiglie volontarie. Questo programma permette maggiore flessibilità in termini di iscrizione e dà anche allo studente la possibilità di indicare una materia o un'attività sportiva di preferenza.

Sulla base del profilo dello studente e delle richieste di materia o attività, saranno assegnate la scuola e la famiglia più adatte all'interno dei seguenti Stati: Idaho, Wisconsin, Indiana, Alabama, Nebraska.

## CARATTERISTICHE TECNICHE

- Programma esclusivo per U.S.A.
- NO scelta Stato specifico (principalmente Idaho, Wisconsin, Indiana, Alabama, Nebraska, Utah)
- Scuole Private (orientamento religioso ) di piccole-medie dimensioni (100-500 studenti) in contesti più rurali extra cittadini



# HIGH SCHOOL EXCHANGE PUBLIC

In questo programma lo studente potrà studiare in una scuola pubblica, senza la possibilità di scegliere in quale stato specifico essere collocati.

Sulla base del profilo dello studente e delle richieste di materia o attività, saranno assegnate la scuola e la famiglia più adatte principalmente all'interno dei seguenti Stati: Michigan, Arkansas ed altri Stati del Midwest

## CARATTERISTICHE TECNICHE

Programma esclusivo per U.S.A.

- NO scelta Stato specifico (principalmente negli Stati del Michigan, Arkansas ed altri Stati del Midwest)
- Scuole Pubbliche





# HIGH SCHOOL CHOICE

Il programma Choice permette allo studente di scegliere direttamente una scuola (privata) o un distretto (pubblico), con il vantaggio di sapere in anticipo località, materie e attività offerte dalla scuola. Un programma più centrato sulla scuola, che decide in merito all'accettazione finale dello studente, ma che non ha nulla da invidiare agli altri in termini di immersione nella cultura locale: si vive in famiglia e si partecipa a tutte le attività della comunità. Le famiglie ricevono un piccolo rimborso spese a fronte dell'ospitalità, ma l'attenzione nella selezione e lo spirito di accoglienza rimangono i medesimi. È possibile anche scegliere l'opzione boarding school.

## CARATTERISTICHE TECNICHE

- Scelta garantita della destinazione, località, scuola specifica o distretto scolastico
- Ricerca della scuola per località, budget, interessi scolastici (materie)/sportivi
- Scelta garantita della sistemazione in famiglia o presso una Boarding School (campus)



# I NOSTRI UFFICI OPERATIVI & COMMERCIALI

MLC Edu è presente in Italia attraverso le proprie sedi commerciali e operative di Bergamo, Milano e Roma.

La vendita diretta ad aziende e clienti privati si affianca ad una rete distributiva di oltre 1000 agenzie consulenti di viaggi diffusi capillarmente su tutto il territorio nazionale



## DUBLINO

**SEDE LEGALE**



## BERGAMO

**SEDE OPERATIVA**



## MILANO

**UFF.COMMERCIALE**



## ROMA

**UFF.COMMERCIALE**

## ACCREDITAMENTI





# CONTATTACI

Il nostro personale è sempre disponibile a rispondere alle vostre richieste :

## Vanessa Rota

MLC EDU Ltd. Anno all'Estero e Viaggi Studio

T: +39 035755275 | M: +39 3334330154

@: [viaggistudio@mlc-education.com](mailto:viaggistudio@mlc-education.com)

@: [annoallestero@mlc-education.com](mailto:annoallestero@mlc-education.com)

Headquarter:

6 Marino Mart, Fairview | Dublin 3 - D03 K400 - Ireland

MLC Edu Italian Branch:

Via Zambonate, 8 | 24122 Bergamo (BG) – Italy



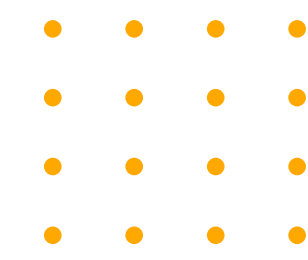

# FOLLOW US

---



[WWW.MLC-EDUCATION.COM](http://WWW.MLC-EDUCATION.COM)



**FACEBOOK**

@mlcviaggistudio

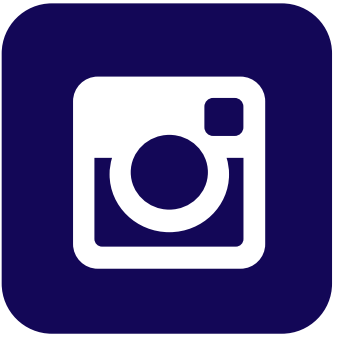

**INSTAGRAM**

@mlcedu



**YOUTUBE**

@mlceducation



**LINKEDIN**

@mlc edu



**TIK TOK**

@mlc\_edu